



Xurado de Expropiación de Galicia

Modelo de Datos 1.1

A base de datos que se achega contén dous tipos de táboas:

Táboas Mestras:

Son a táboa "T_Provincias", que ten todas as provincias de España, a táboa "T_Concellos", que contén os concellos de España, e a táboa "T_Parroquias", que contén as parroquias de Galicia. Estas táboas compren para denominar provincias, concellos e parroquias de forma homoxénea.

Táboas Baleiras:

Son táboas para envorcar a información.

As relacións entre as táboas son as seguintes:

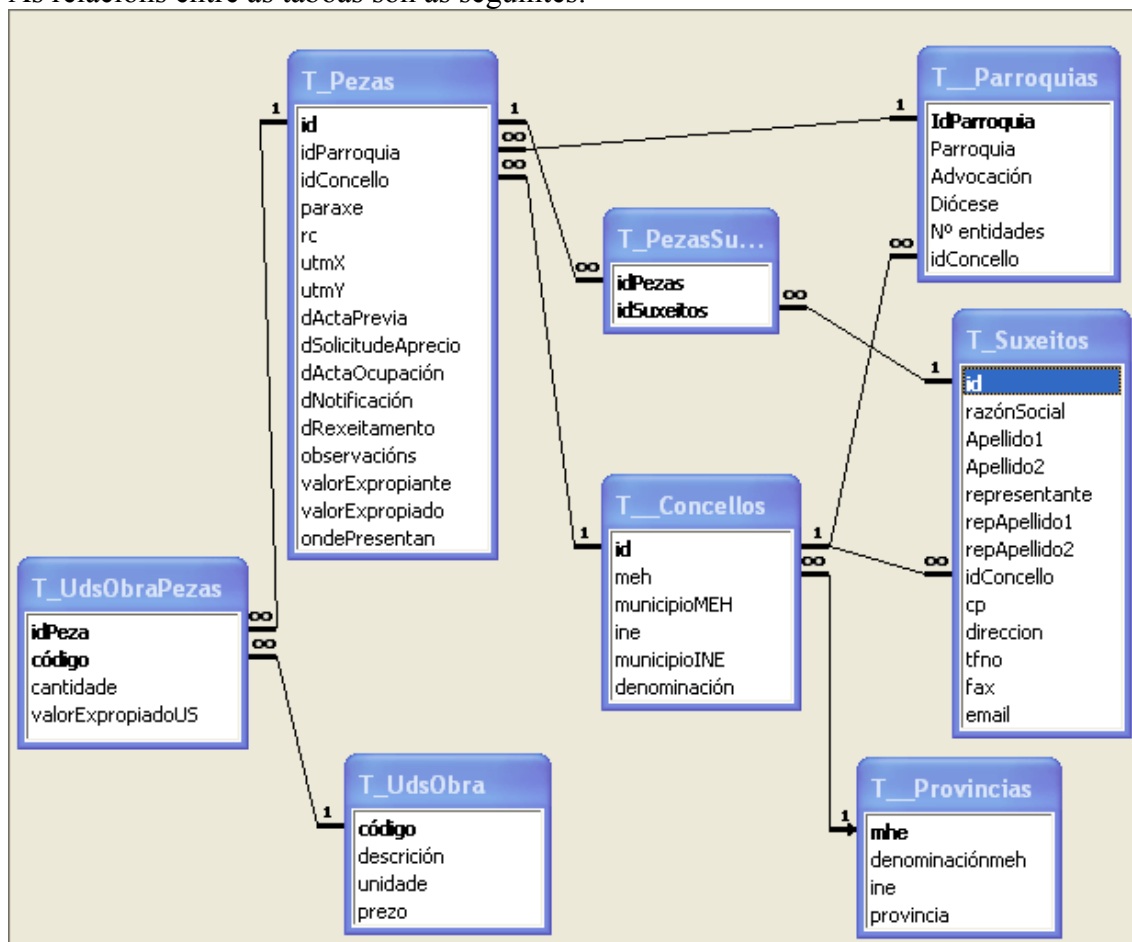



Xurado de Expropiación de Galicia

Descrición dos Campos das diferentes táboas baleiras:

"T_Pezas"

Campo	TipoCampo	Descrición
Id(Clave única)	Texto(50)	O número de terreo.
idParroquia	Enteiro Longo	Identificador da táboa parroquias
idConcello	Enteiro Longo	Identificador da táboa Concello
Paraxe	Texto(50)	Paraxe, lugar, rúa.
Rc	Texto(20)	Referencia catastral
utmX	Enteiro Longo	Coordenada X UTM
utmY	Enteiro Longo	Coordenada Y UTM
dActaPrevia	Data	Data acta previa
dSolicitudAprecio	Data	Data da solicitude o expropiado dá folla de aprecio
dActaOcupación	Data	Data da Acta de Ocupación
dNotificación	Data	Data notificación resolución aprobatoria expediente (Taxación Conxunta).
dRexeitamento	Data	Data entrada en rexistro do rexeitamento (Taxación Conxunta)
observacións	Texto(255)	Observacións
valorExpropiante	Dobre	Valor Expropiante total
valorExpropiado	Dobre	Valor Expropiado total
ondePresentan	Texto(200)	Onde se presenta o rexeitamento no caso de Taxación Conxunta.

"T_Suxeitos"

Campo	TipoCampo	Descrición
Id (Clave única)	Texto(50)	NIF OU CIF do titular do ben/dereito expropiado
razónSocial	Texto (200)	Razón social dá empresa // Nome do titular (en caso de ser persoa física)
Apellido1	Texto(50)	Apellido 1 (en caso de ser persoa física)
Apellido2	Texto(50)	Apellido 2 (en caso de ser persoa física)



Xurado de Expropiación de Galicia

representante	Texto(200)	Nome do representante. En caso de ter representante, a dirección á que se refiren os campos seguintes será a do representante.
repApellido1	Texto(50)	Apellido1 Representante
repApellido2	Texto(50)	Apellido2 Representante
idConcello	Enteiro Longo	Código numérico do concello
cp	Texto(5)	Código postal
direccion	Texto(100)	Dirección
tfno	Texto(9)	Teléfono
fax	Texto(9)	Fax
email	Texto(50)	Email

“T_PezasSuxeitos”

Campo	TipoCampo	Descrición
idPezas (Clave composta)	Texto(50)	Identificador da táboa pezas.
idSuxeitos (Clave composta)	Texto(50)	Identificador da táboa suxeitos.

“T_UdsObra”

Campo	TipoCampo	Descrición
Código (Clave única)	Texto(50)	Código da unidade
descrición	Texto(50)	Descrición da unidade
unidade	Texto(50)	Unidade de medida
Prezo	Dobre	Prezo unitario da unidade de obra

“T_UdsObraPezas”

Campo	TipoCampo	Descrición
idPeza(Clave composta)	Texto(50)	Identificador da peza separada
Código(Clave composta)	Texto(50)	Código da unidade de obra
cantidade	Dobre	Número de unidades de obra
valorExpropiadoUS	Dobre	Prezo Unitario do Expropiado para a Unidade de Obra

Contacto: julian.prieto@coremain.com